

1 PLANTA BAIXA DEMOLIÇÃO
1 : 50

LEGENDA DE PAREDES	
	Existente - Sem intervenção
	A demolir
	A construir

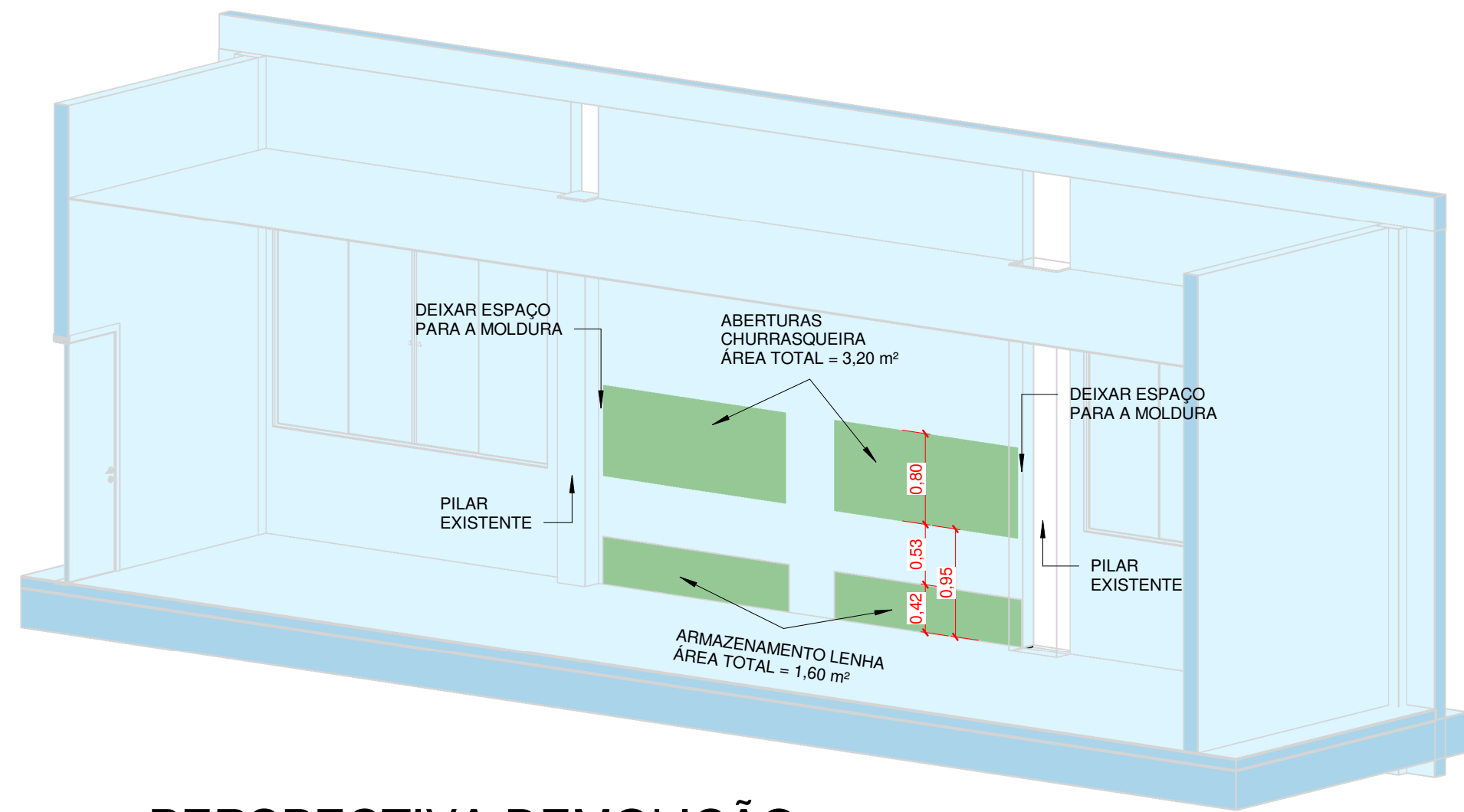

2 PERSPECTIVA DEMOLIÇÃO

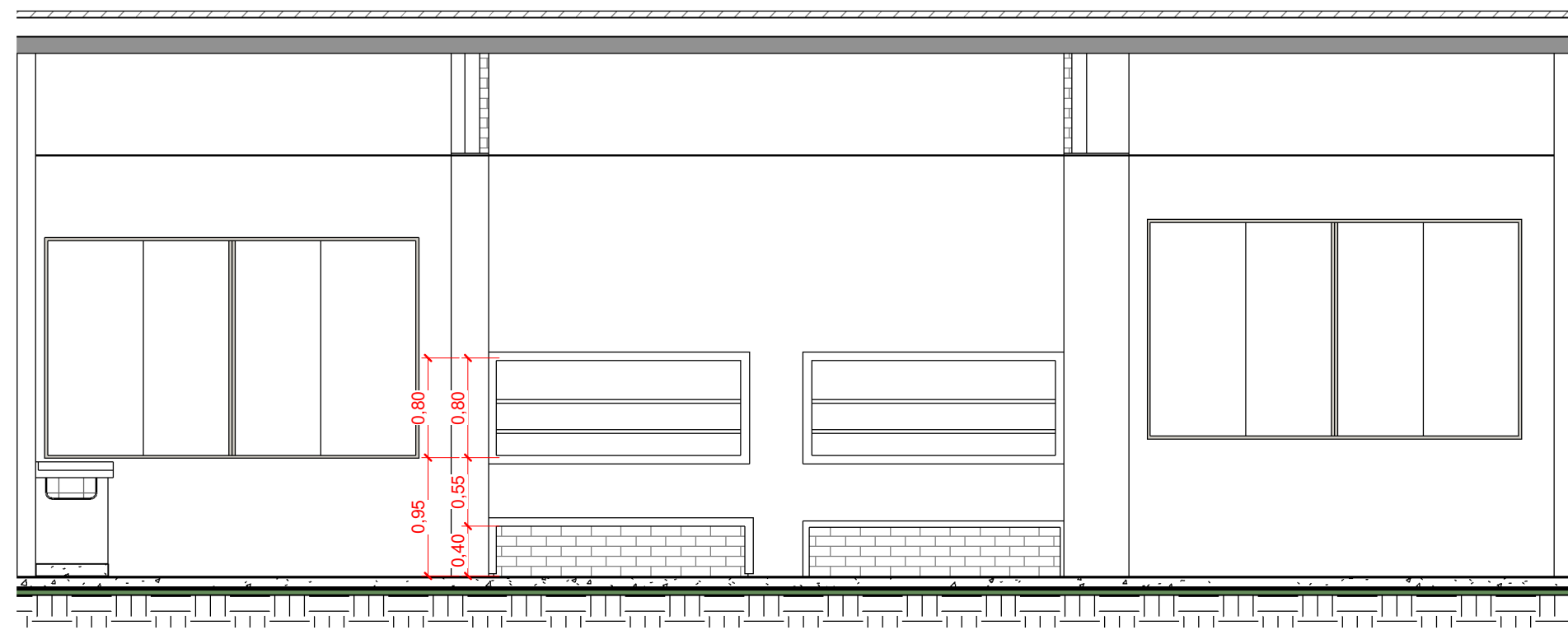

3 ELEVÇÃO FRONTAL CHURRASQUEIRA
1 : 50

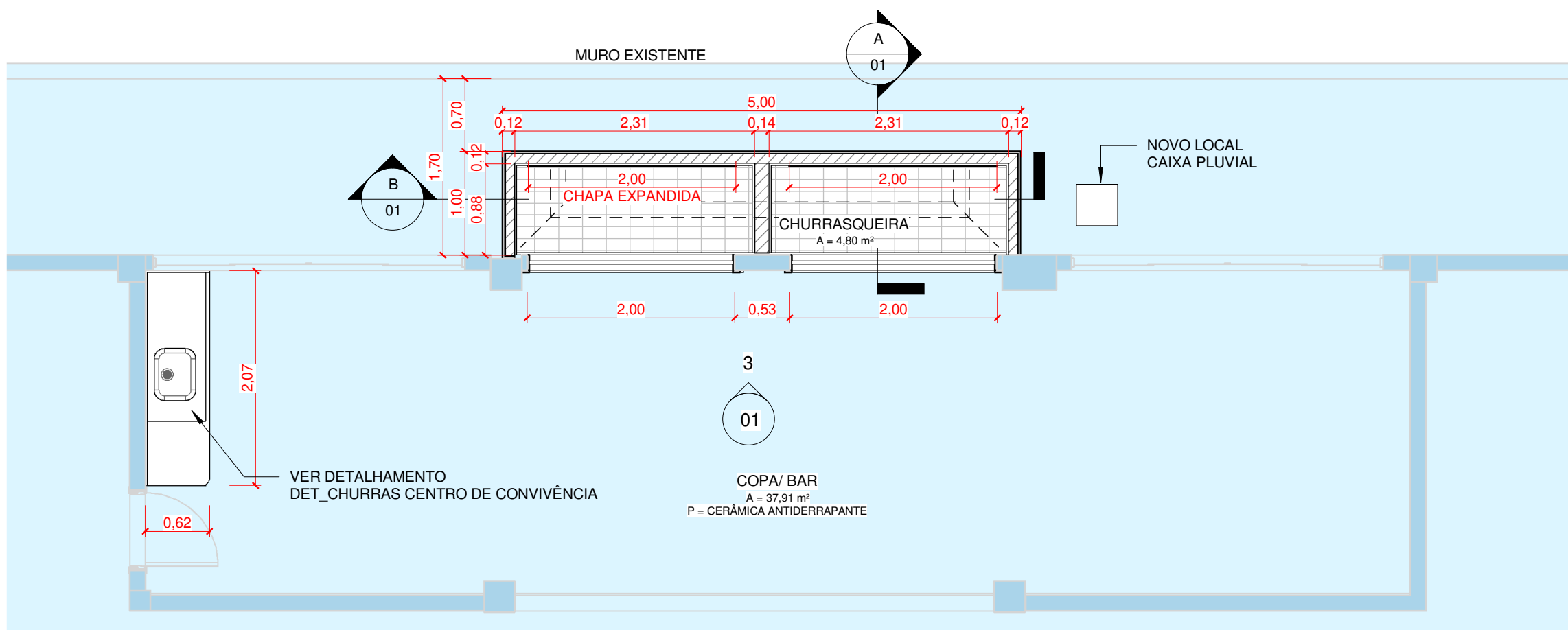

4 PLANTA BAIXA AMPLIAÇÃO
1 : 50



9 DET. APOIO ESPETOS

LAJE E= 8 cm

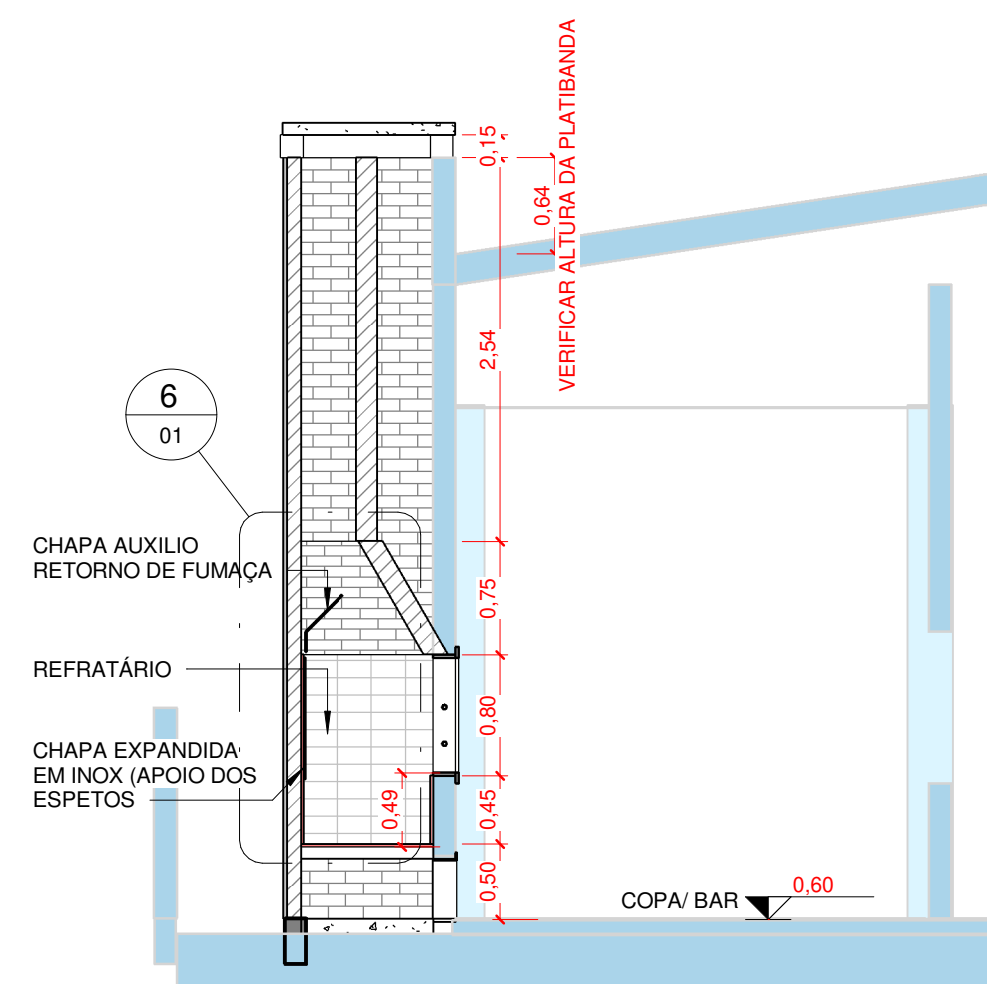

A CORTE A
1 : 50

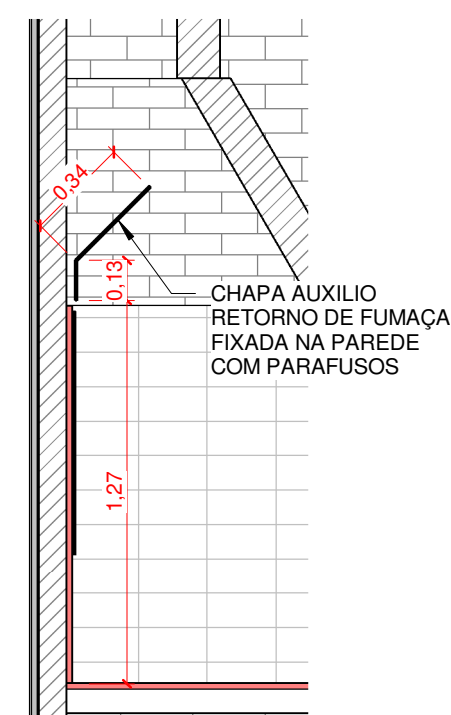

6 DET. CHAPA
1 : 25

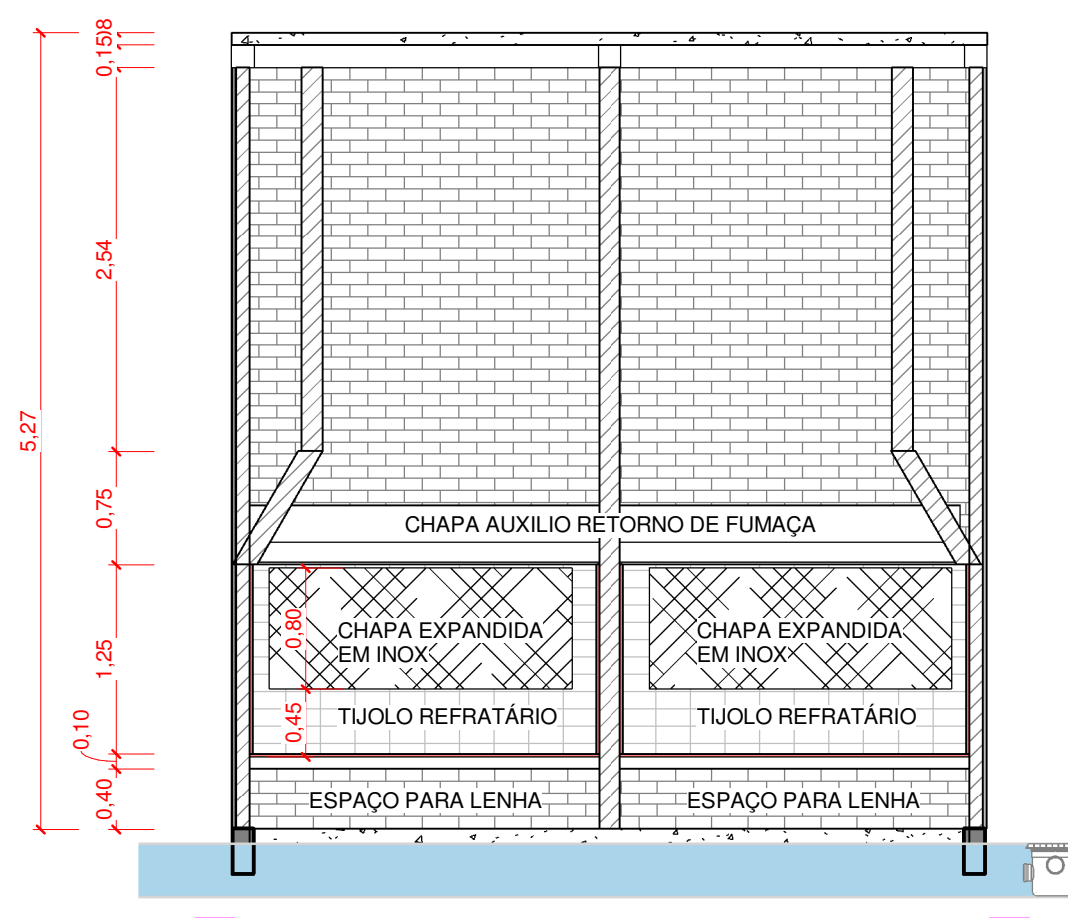

B CORTE B
1 : 50

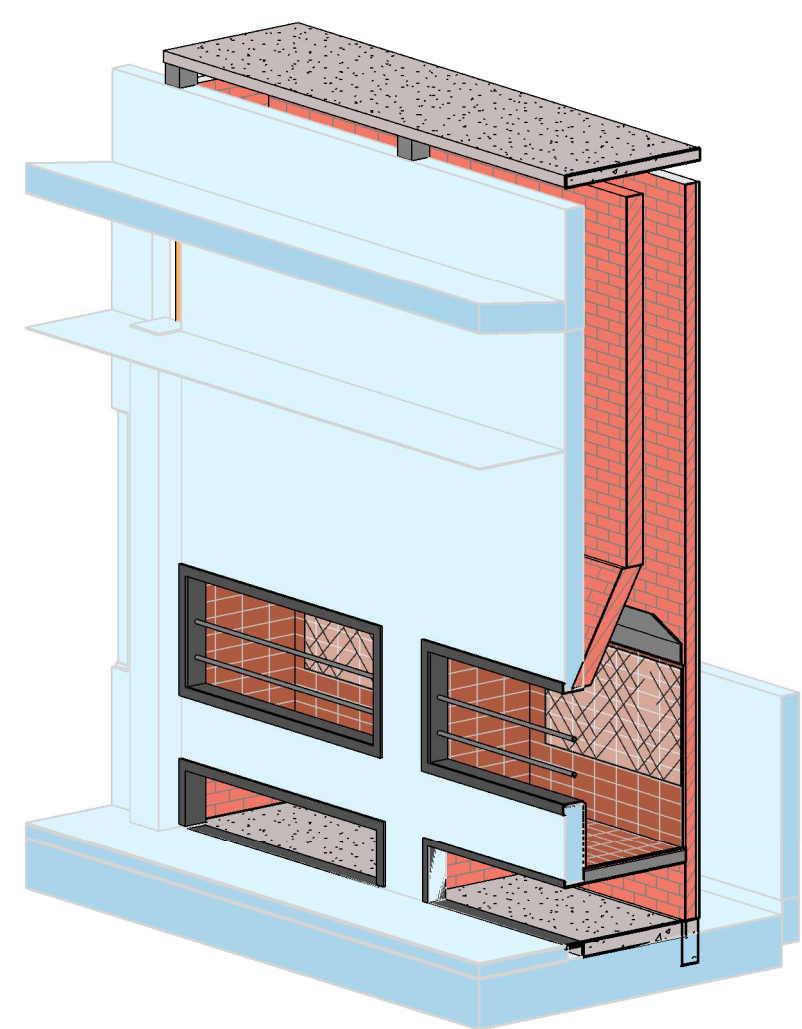

8 CORTE ISOMÉTRICO

Aprovações:



Rua Roberto Trompowski, 68 - 2º andar / Tel: 49 3522-2800 - www.ammoc.org.br - e-mail: ammoc@ammoc.org.br - Joaçaba/SC

PREFEITURA MUNICIPAL DE VARGEM BONITA

Obra: CHURRASQUEIRA CENTRO DE CONVIVENCIA ELVIRA CAZELLA ROMAN

Local da Obra: RUA CORONEL VITÓRIO, VARGEM BONITA - SC

Conteúdo: • PLANTA DE DEMOLIÇÃO, PLANTA BAIXA AMPLIAÇÃO, CORTES
• ISOMÉTRICA
• LEGENDA

Responsável Técnico:
Ana Júlia U. de Carvalho - Eng. Civil - CREA/SC 105.295-8
André Brito Dotti - Eng. Civil - CREA/SC 162.237-5
André Felipe Kasteller - Eng. Civil - CREA/SC 201.019-5
Denir Narcizo Zullian - Eng. Civil - CREA/SC 50.805-8
Felipe Lorenzi Parisoto - Eng. Agrônomo - CREA/SC 183.059-9
Max Mooshammer - Eng. Civil - CREA/SC 139.164-0
Suellen Karine Cervelin - Eng. Civil - CREA/SC 166.933-0

Quaisquer alterações consulte os responsáveis técnicos:

Assinatura Responsável Técnico	Assinatura Prefeito(a) Municipal
Desenho: Fernando A.	Data: MAR. / 2026
Escala: Indicada (s)	Área Total:

ARQUITETÔNICO

ARQ
01